



REGOLAMENTO INTERNO UTILIZZO SPAZI SCUOLA SECONDARIA "CALVINO" – TAGGI' DI SOTTO (n.6 classi)

Apertura cancelli: ore 7.50

Chiusura cancelli: ore 8.05

Sorveglianza in cortile:

- **dalle 7.50:** 2 collaboratori scolastici in cortile
- **dalle 7.55:** tutti i docenti della prima ora accolgono le rispettive classi in cortile

I CS in servizio rimangono in cortile per collaborare alla sorveglianza degli alunni dalle 7.50 fino alla chiusura dei cancelli e al completo deflusso degli alunni all'interno dell'edificio scolastico.

Ingresso degli alunni nel cortile:

- le classi 1E, 3D, 3E entrano dall'ingresso principale (cancello A, su via Balla, dal piazzale del parcheggio)
- le classi 1D, 2D, 2E entrano dall'ingresso laterale (cancello B, su via Balla, lungo la pista ciclabile)

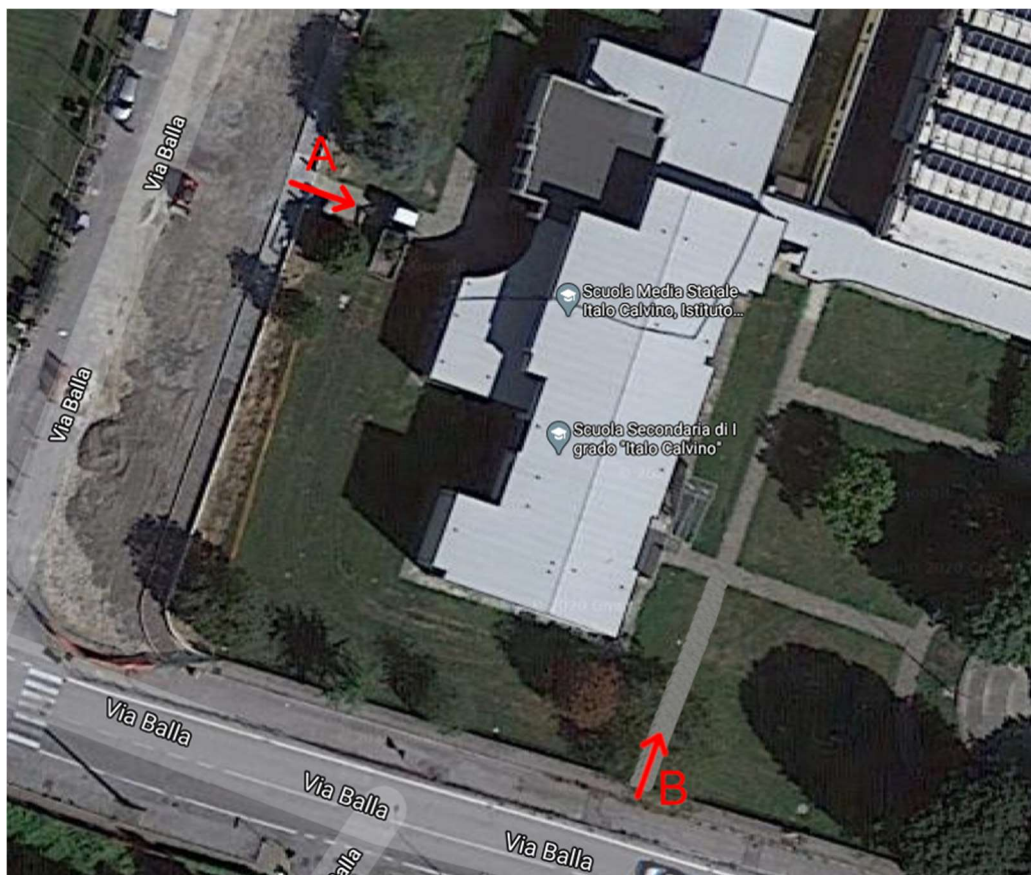

Ingresso e uscita degli alunni dall'edificio scolastico:

- dalla porta principale, denominata ingresso A, entrano le classi 1E, 3D, 3E. La classe 3D raggiunge la propria aula al piano terra, subito a destra dell'ingresso. Le classi 1E e 3E raggiungono il piano superiore utilizzando due diverse scale interne.
- dalla porta laterale dell'edificio, denominata ingresso B, entrano le classi 1D, 2D e 2E. Le classi 1D e 2D raggiungono le rispettive aule al piano terra, la 2E sale al piano superiore utilizzando la scala posta subito a destra dell'ingresso.

L'uscita degli alunni segue lo stesso percorso dell'entrata.

Aula Covid: al piano terra, segnalata con apposito cartello

RICREAZIONE

- Nei giorni di bel tempo gli alunni potranno si recheranno in giardino negli spazi appositamente segnalati come da mappa sottostante

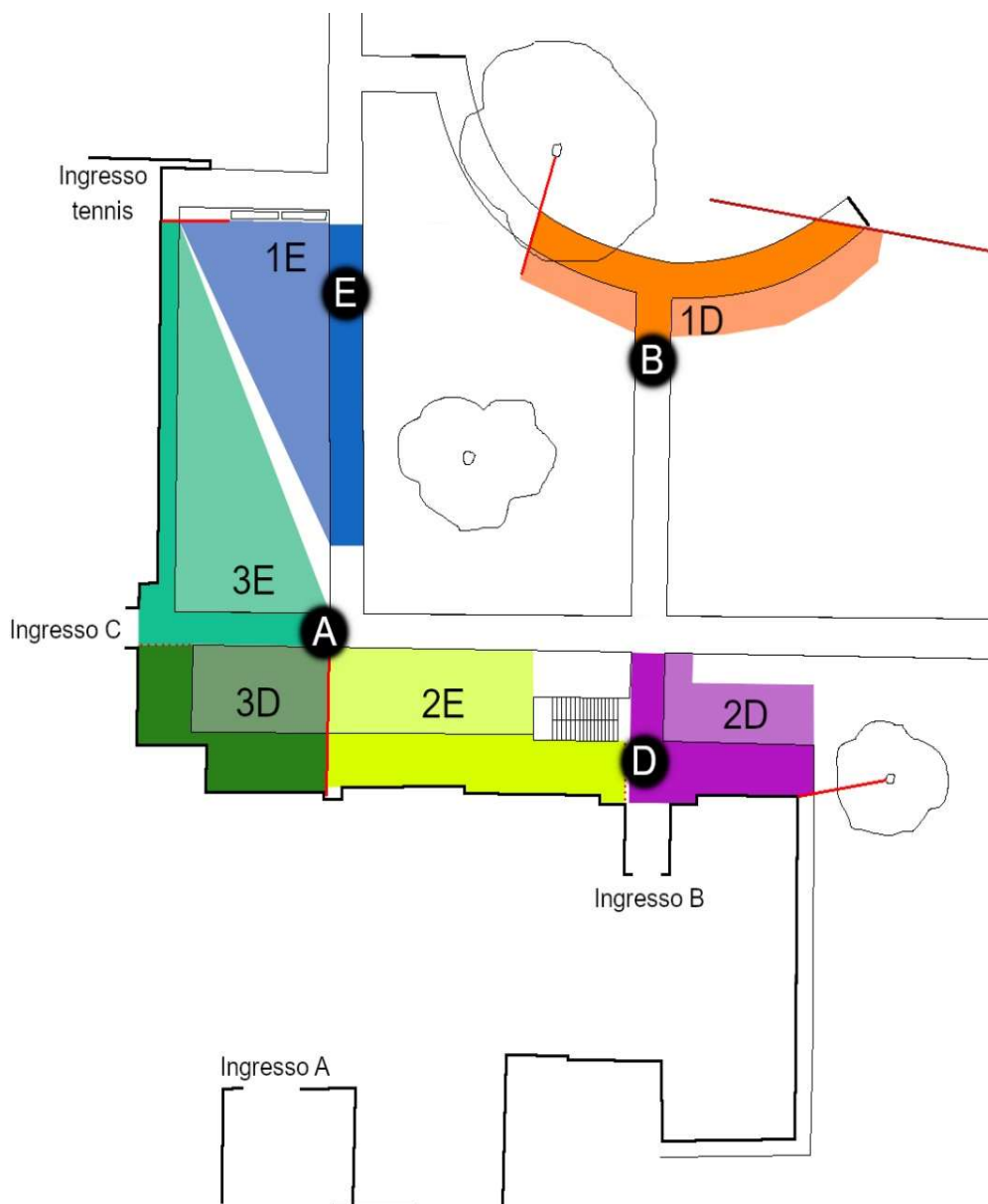

- In caso di pioggia gli alunni effettueranno la ricreazione nei corridoi nelle rispettive aree di pertinenza, che sono indicate da cartelli verticali

PIANO TERRA

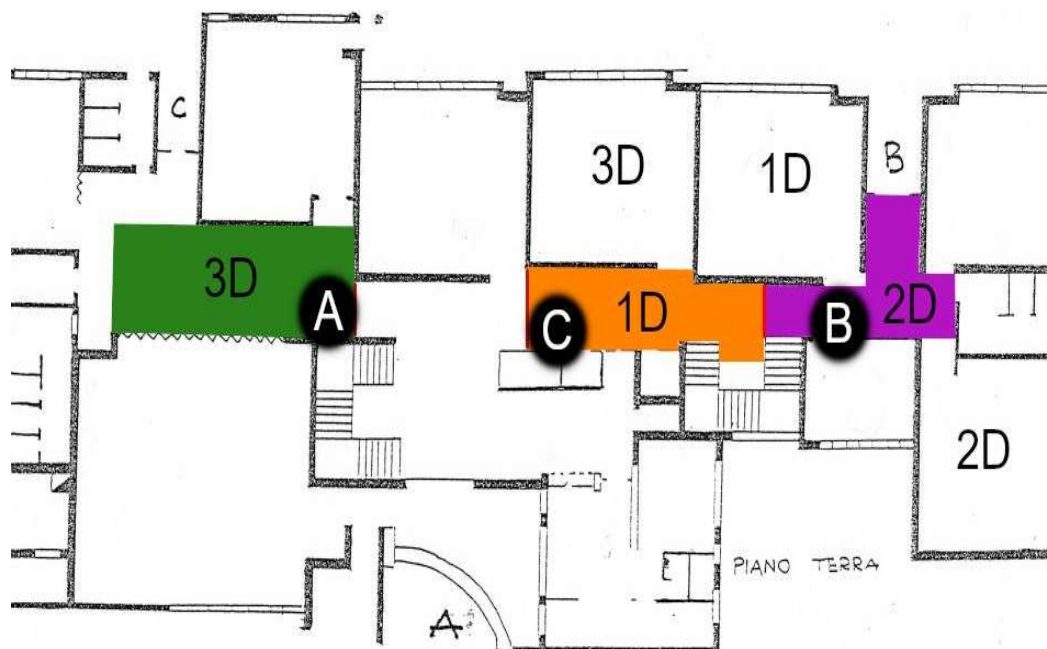

PIANO PRIMO

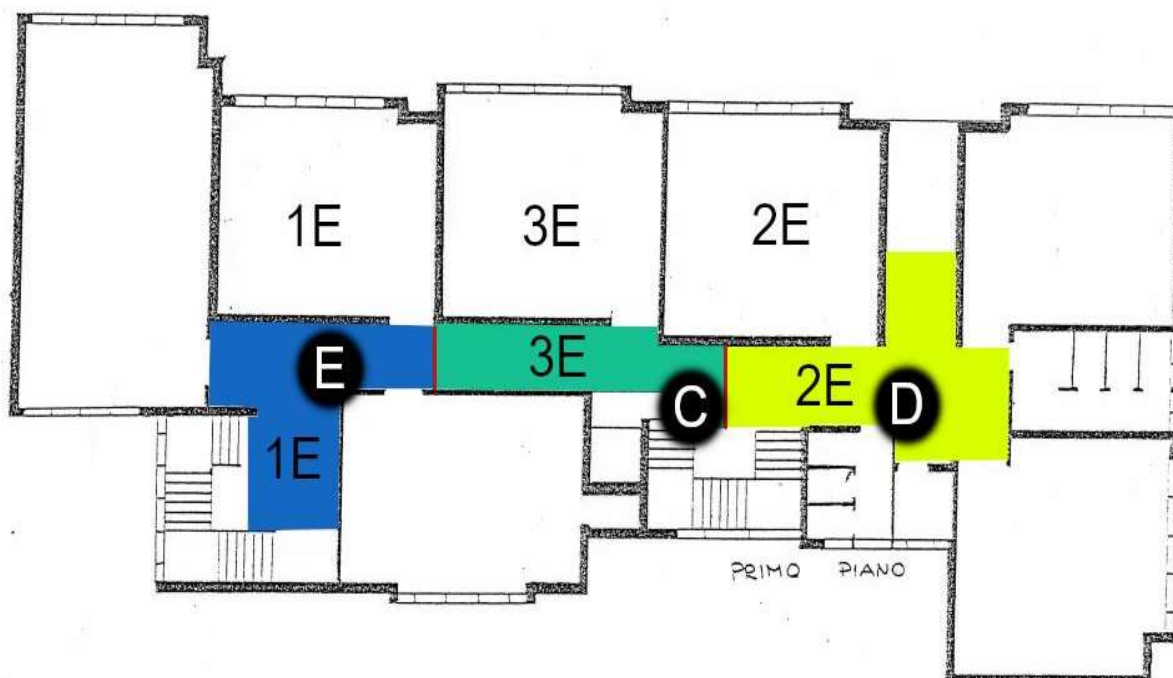

I turni di sorveglianza dei docenti durante la ricreazione sono stabiliti dai fiduciari di plesso e affissi in aula insegnanti e nell'atrio.

UTILIZZO BAGNI

I docenti si assicurano che gli alunni usufruiscano dei bagni con apposita turnazione, in modo da non creare assembramenti. Massimo due alunni alla volta.

SCANSIONE ORARIA

8.00-8.55: prima ora
8.55-9.50: seconda ora
9.50-10.45: terza ora
10.45-10.55: merenda in classe con docente terza ora
10.55-11.10: ricreazione nelle postazioni previste con sorveglianza secondo piano di plesso
11.10-12.05: quarta ora
12.05-13.00: quinta ora

I collaboratori scolastici in servizio coadiuvano i docenti nella sorveglianza degli alunni assicurandosi che non si creino assembramenti nei corridoi, in cortile e nei bagni, che venga sempre utilizzata la mascherina negli spostamenti, che vengano rispettati i percorsi stabiliti all'interno del plesso, le posizioni di sosta temporanea di ciascuna classe, le posizioni assegnate per la ricreazione:

- all'ingresso (7.50-8.10),
- durante la ricreazione (10.45-11.10)
- all'uscita (12.55-13.10)