



ISTITUTO COMPRENSIVO STATALE VILAFRANCA PADOVANA (PD)
Via Taggi di Sopra, 12 – 35010 VILAFRANCA PADOVANA - Tel. 049-9050325 - Fax 049-9051421
Cod.Mecc. PDIC86400L - C.F. 80027390287 - Cod. Univoco UFIJB6
Sito internet: www.icvillafrencapadovana.edu.it
e-mail: pdic86400l@istruzione.it – pec: pdic86400l@pec.istruzione.it



REGOLAMENTO INTERNO UTILIZZO SPAZI

SCUOLA PRIMARIA “NEGRI” – TAGGI’ DI SOTTO (n.8 classi)

Apertura cancelli: ore 7.50

Chiusura cancelli: ore 8.05

Sorveglianza:

- **dalle 7.50:** 1 collaboratore scolastico in cortile
- **dalle 7.55:** tutti i docenti della prima ora accolgono le proprie classi in cortile

I CS in servizio rimangono in cortile per collaborare alla sorveglianza degli alunni dalle 7.50 fino alla chiusura dei cancelli e al completo deflusso degli alunni all'interno dell'edificio scolastico.

Aula Covid: al piano terra, segnalata con apposito cartello

Ingresso degli alunni nel cortile:

- gli alunni entrano dai due cancelli adiacenti e si dispongono nelle aree a loro assegnate

Ingresso e uscita degli alunni dall'edificio scolastico:

- le classi 4A, 4B e 1A entreranno dall'ingresso lato sinistro dell'edificio e accederanno alla loro aula (successivamente gli alunni di cl.1A verranno suddivisi nella classe 1Ap (api) e 1Ai (aironi);
- le classi 5A, 5B, 3A, 3B, 2A entreranno dall'ingresso principale e accederanno alla loro aula;

Gli alunni che eccezionalmente dovessero entrare dopo le ore 8.05 dovranno entrare dall'ingresso principale dove il collaboratore li accoglierà.

Al termine delle attività gli alunni accompagnati dalle docenti raggiungeranno l'uscita usando la stessa porta da cui sono entrati al mattino rispettando l'ordine indicato.

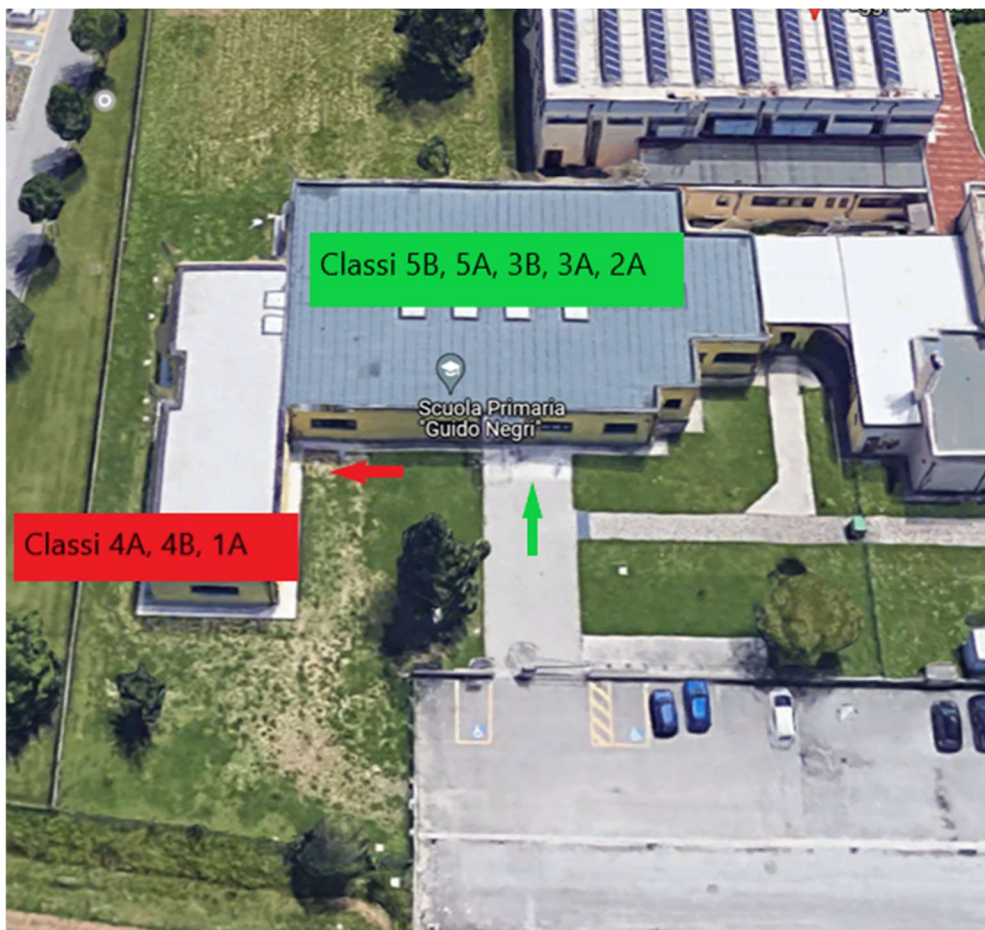

RICREAZIONE

Per la ricreazione è stata predisposta all'interno dell'edificio un'adeguata segnaletica orizzontale di colore rosso per suddividere le aree destinate alla ricreazione degli alunni. Sono state ricavate 4 aree nell'atrio. Le classi presenti nel plesso sono 8, perciò è stata organizzata la turnistica per farvi accedere gli alunni.

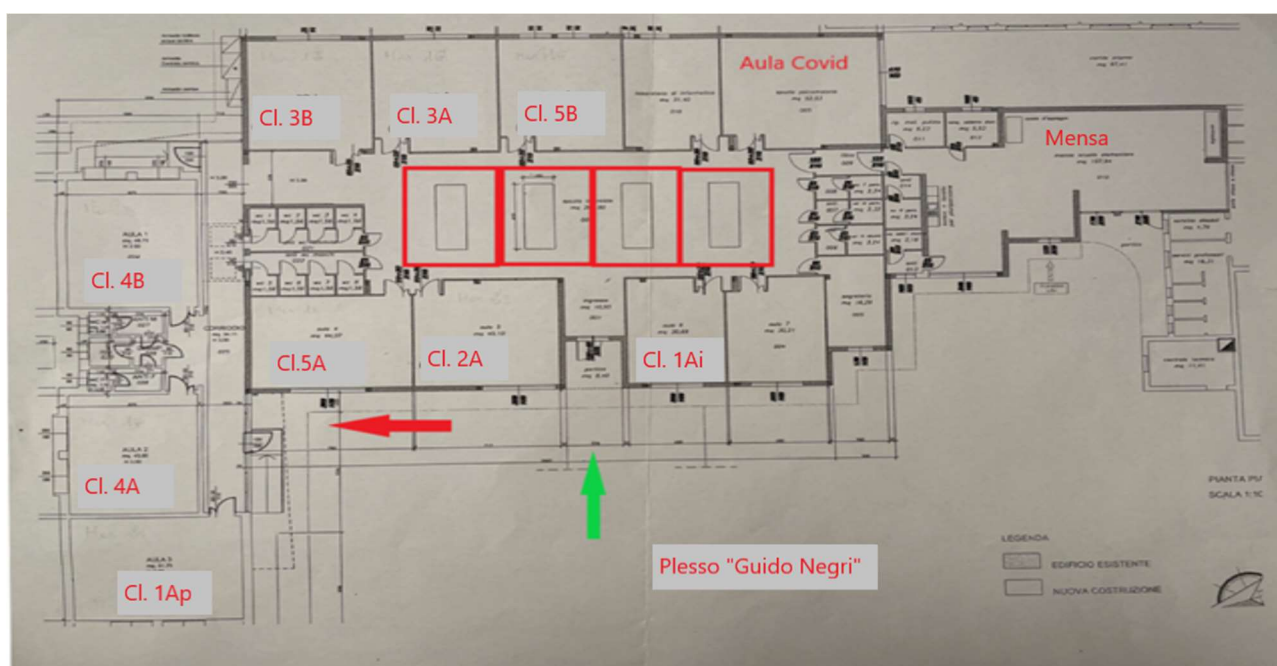

In caso di bel tempo nell'area antistante al plesso sono state previste aree ricreazione delimitate per le seguenti classi: 1A, 2A, 3A e 3 B, 5A e 5B.

Nell'area retrostante invece sono state previste due ulteriori aree delimitate per le classi 4A e 4B.



I turni di sorveglianza dei docenti durante la ricreazione sono stabiliti dalle fiduciarie di plesso e affissi in aula insegnanti e nell'atrio.

UTILIZZO BAGNI

I docenti si assicurano che gli alunni usufruiscano dei bagni con apposita turnazione, in modo da non creare assembramenti. Massimo due alunni alla volta.

UTILIZZO MENSA

Sulla destra è presente la mensa che da quest'anno verrà usata quotidianamente dagli alunni che usufruiscono del doposcuola ed eventualmente al mercoledì dagli alunni classe 1A.

SCANSIONE ORARIA

8.00-9.00:	prima ora
9.00-9.55:	seconda ora
9.55-10.50:	terza ora
10.50-11.00:	merenda in classe con docente terza ora
11.00-11.10:	ricreazione nello spazio assegnato con docente quarta ora
11.10-12.05:	quarta ora
12.05-13.00:	quinta ora
13.00-14.00:	MENSA (solo mercoledì)
14.00-15.00:	settima ora (solo mercoledì)
15.00-16.00:	ottava ora (solo mercoledì)

I collaboratori scolastici in servizio coadiuvano i docenti nella sorveglianza degli alunni assicurandosi che non si creino assembramenti nei corridoi, in cortile e nei bagni, che venga sempre utilizzata la mascherina negli spostamenti, che vengano rispettati i percorsi stabiliti all'interno del plesso, le posizioni di sosta temporanea di ciascuna classe, le posizioni assegnate per la ricreazione:

- all'ingresso (7.50-8.10),
- durante la ricreazione (10.50-11.10)
- all'uscita (12.55-13.10 e 15.55-16.10)
- durante la pausa mensa (13.00-14.00).